ROSANA RIOS

CADÊ A COCADA?

ilustração: TATIANA PAIVA

PANDA BOOKS

Texto © Rosana Rios
Ilustração © Tatiana Paiva

Diretor editorial
Marcelo Duarte

Diretora comercial
Patth Pachas

Diretora de projetos especiais
Tatiana Fulas

Coordenadora editorial
Vanessa Sayuri Sawada

Assistente editorial
Olívia Tavares

Impressão
Lis Gráfica

DADOS INTERNACIONAIS DE CATALOGAÇÃO
NA PUBLICAÇÃO (CIP) DE ACORDO COM ISBD

R586c
Rios, Rosana
Cadê a cocada?/Rosana Rios; ilustrado por Tatiana Paiva. –
1ª ed. – São Paulo: Panda Books, 2021. 24 pp. il.

ISBN: 978-85-7888-768-1

1. Ficção infantil. I. Paiva, Tatiana. II. Título.
Bibliotecário: Odilio Hilario Moreira Junior – CRB-8/9949

2020-607 CDD: 028.5
CDU: 82.93

2021
Todos os direitos reservados à Panda Books.
Um selo da Editora Original Ltda.
Rua Henrique Schaumann, 286, cj. 41
05413-010 – São Paulo – SP
Tel./Fax: (11) 3088-8444
edoriginal@pandabooks.com.br
www.pandabooks.com.br
Visite nosso Facebook, Instagram e Twitter.

Nenhuma parte desta publicação poderá ser reproduzida por qualquer meio ou forma sem a prévia autorização da Editora Original Ltda. A violação dos direitos autorais é crime estabelecido na Lei nº 9.610/98 e punido pelo artigo 184 do Código Penal.

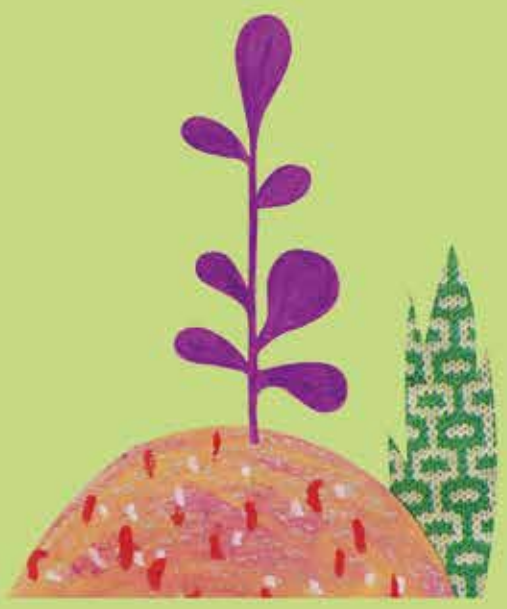

Para meus netos

DONA ANITA FEZ COCADA
DE COCO MADURO.
UM BOCADO!
COLOCOU NUMA GAMELA,
PARA SECAR NA JANELA.

LÁ DA MATA, UM MACACO SAPECA
VIU
E RIU.
— OBA! COCADA!

MACACO CATOU A GAMELA
E SUMIU NA MATA,
DE PULO EM PULO,
DE RAMO EM RAMO,
DE RIO EM RIO.
A GAMELA NA CUCA
COM COCADAS SÓ DELE...
MACACO SABIDO!
SUMIU.

DONA ANITA DANOU:
— CADÊ AS COCADAS?
CADÊ A GAMELA?
NÃO TEM NADA NA JANELA!
FOI O DANADO DO MACACO
QUE PULA AÍ PELA MATA.
AH, SE EU PEGO O PIRATA!

DE CIMA DO CAJUEIRO,
BEM-TE-VI TUDO BEM VIU:
GAMELA, COCADA E MACACO
DE RAMO EM RAMO,
DE RIO EM RIO.

BEM-TE-VI BEM SE METEU,
BATEU ASA, ABRIU O BICO...
E UMA COCADA SUMIU.
O MACACO? NEM SENTIU.

CASA da PACA

A PACA SAIU DA TOCA
COM FOME: NADA DE COMIDA.
NEM UM TOCO DE MANDIOCA,
NEM UMA BANANA MADURA.
PACA PAROU E VIU O MACACO
DE PULO EM PULO,
DE RAMO EM RAMO,
GAMELA DE COCADAS BEM SEGURA.

MACACO PULOU DE NOVO,
UMA COCADA CAIU.
A PACA — OBA! — PEGOU.
COMEU A COCADA NO ATO.
O MACACO? ELE NEM VIU.

FOI PELA MATA DE CÁ,
FOI PELA MATA DE LÁ,
GAMELA TODA NA CUCA,
COM COCADAS DANDO SOPA.

BUM! BATEU NUM TATU-BOLA
ENROLADO LÁ NO MATO.
E UMA COCADA PULOU
DA GAMELA DO MACACO.
DE PULO EM PULO SE FOI.
COCADA? TATU COMEU.
MACACO NÃO PERCEBEU,
MACACO NÃO SE METEU...

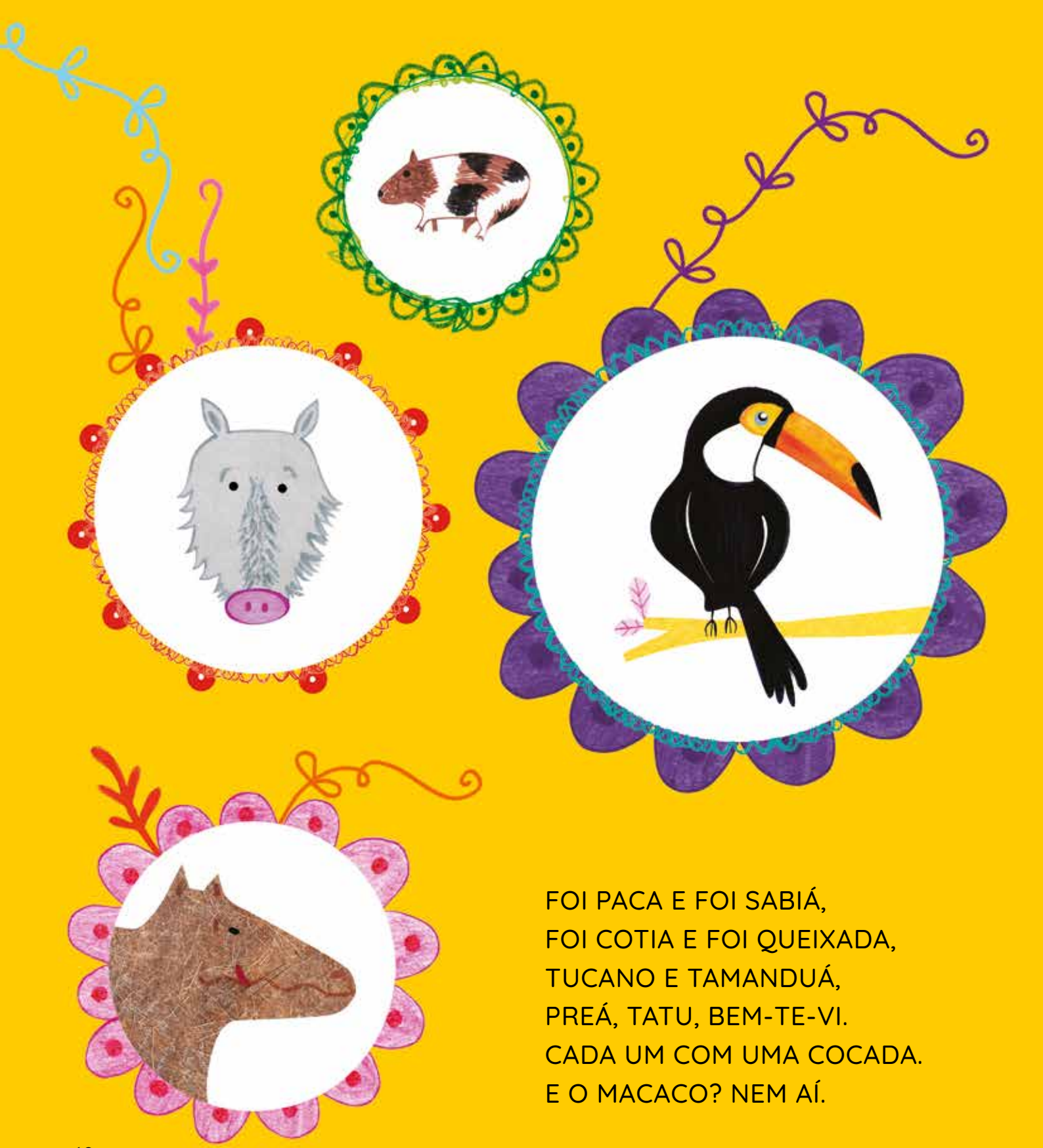

FOI PACA E FOI SABIÁ,
FOI COTIA E FOI QUEIXADA,
TUCANO E TAMANDUÁ,
PREÁ, TATU, BEM-TE-VI.
CADA UM COM UMA COCADA.
E O MACACO? NEM AÍ.

LÁ LONGE, NO FIM DA MATA,
SUBIU NUMA BANANEIRA
COM A GAMELA NA CUCA
E COM FOME, MUITA FOME.
MAS... UÉ! CADÊ A COCADA?
— NA GAMELA NÃO TEM NADA!

COCADAS DE DONA ANITA,
CADÊ?
CAÍDAS NA MATA,
A CADA PULO QUE ELE DEU.

MACACO FICOU COM FOME,
MACACO NÃO DEU RISADA,
MACACO FICOU DANADO,
MACACO FICOU SEM NADA...

ROSANA RIOS adora cocada, como você deve ter adivinhado. A autora paulistana já publicou mais de 170 livros, e imagine só: alguns deles falam de comidas gostosas (pão caseiro, brigadeiros, pão de queijo, doce de abóbora...). Já outros são sobre bichos: da terra, da água e do ar (mas só bichos brasileiros). Sem contar os dragões, claro! Ela adora escrever sobre dragões.

Por sua obra, Rosana Rios recebeu vários prêmios, e alguns desses também têm nome de bicho, como o Jabuti, premiação brasileira, e o White Raven (Corvo Branco), da Alemanha. Se você quer conhecer outras obras da autora, visite seu site: rosanarios.wixsite.com/rosanarios.

TATIANA PAIVA também adora cocada, branca e queimada. Sim, é o seu doce predileto. Também adora desenhar. Desde criança, é a sua brincadeira favorita. Há alguns anos ilustra histórias infantis e tem mais de quarenta livros publicados. Ilustrar para crianças sempre foi muito divertido e desenhar bichos e natureza é uma alegria, pois ela gosta muito de conviver com eles. Para colorir, usa sempre uma miscelânea de coisas: papéis coloridos, canetinhas, tintas, faz todo um recorta e cola, no papel e no computador. Para ver mais da sua arte e técnica mista, conheça o site: www.tatipaiva.com.br.